luminaire sur bras articulés TANEO TND 1400/D50/D

113735000-00810084

Waldmann
ENGINEERS OF LIGHT

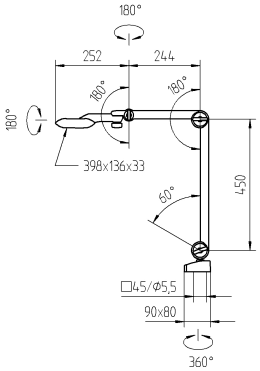

CE UK CA

CEE 7/VII

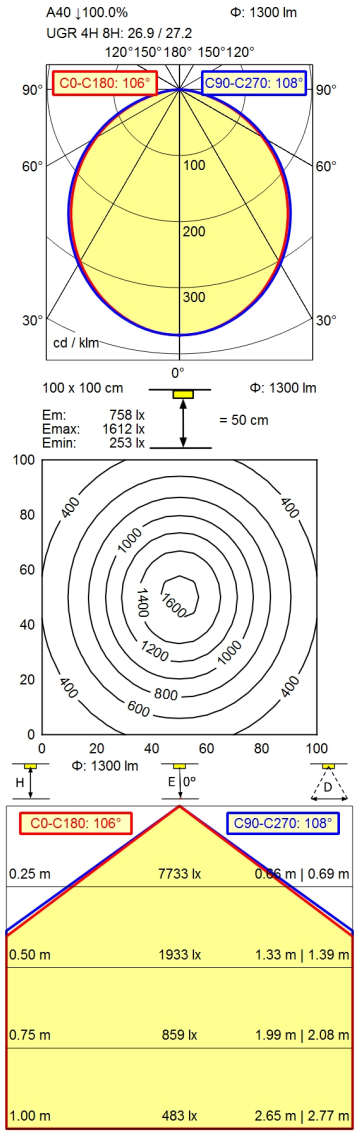

Equipement	LED
Appareillage	transformateur électronique
Tension d'alimentation	100 - 240 V; Wechselstrom (AC); 50 Hz; 60 Hz
Tension secondaire	24 V
Puissance absorbée	env. 27 W
Puissance absorbée sec.	env. 24 W
Flux lumineux de l'éclairage	approx. 1.300 lm
Efficacité lumineuse du luminaire	env. 54 lm/W
type de lumière/couleur clair	Eclairage standard D50; blanc neutre
Température de couleur	env. 5.000 K
Indice de rendu des couleurs	IRC > 95; R9 > 85
Répartition de la lumière	directe
Part directe	env. 100 %
Angle de rayonnement	110°
Tolérance de couleur LED	< 3 SDCM
Luminance (L65)	<= 23000 cd/m²
Classe UGR (4H 8H)	<= 28
Indice de protection	IP 20
Classe de protection	I avec convertisseur sur fiche; III sans convertisseur sur fiche
Technique	Touch DIM
Commande	touches multifonctions
boîtier	aluminium anodisé
Protection	givrè; plastique
bras	gris métallisé
Compensation d'articulation	ressort
Poids (net)	ca. 1,9 kg
Cordon d'alimentation	ca. 3,4 m; Fiche secteur; CEE 7/VII
Fixation	socle de table
Teintes décoratives en contras	noir
Particularités	bras court

© 06/11/2022 H.Waldmann GmbH & Co. KG

luminaire sur bras articulés TANEO
TND 1400/D50/D

113735000-00810084

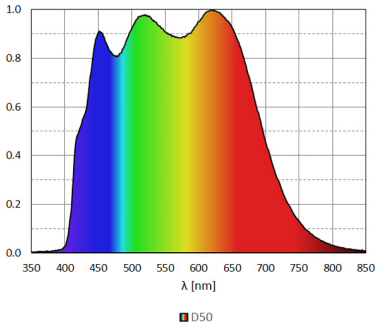

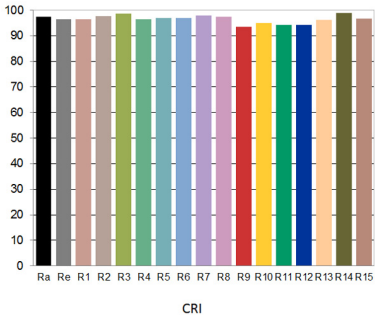

© 06/11/2022 H.Waldmann GmbH & Co. KG